N° 6829BR/BL

Vérin de serrage pivotant, pneumatique, vérin-bloc, à double effet

Tige du piston inoxydable, polie. Corps de base en aluminium, noir. Surface résistant à l'usure grâce au revêtement HART-COAT. **Piston magnétique pour information capteur.** Livré avec vis et rondelle Grower pour la fixation du bras de serrage.

Possibilités de fixations :
- à plat, par deux vis transversales
- debout, avec des vis longues ISO 4762 (DIN 912)
- par le fond, quatre trous taraudés

Accessoires (non compris dans la livraison):
- Bras de serrage 6829SP
- Vis de placage 6880

Code	N° d'article	Modèle	pivotant à droite	pivotant à gauche	F3 [kN]	Poids [g]
91496	6829BR-12	12	X	-	0,03	200
91397	6829BL-12	12	-	X	0,03	200
91504	6829BR-16	16	X	-	0,06	300
91405	6829BL-16	16	-	X	0,06	300
91512	6829BR-20	20	X	-	0,08	400
91413	6829BL-20	20	-	X	0,08	400
91520	6829BR-25	25	X	-	0,17	600
91421	6829BL-25	25	-	X	0,17	600
91538	6829BR-32	32	X	-	0,27	800
91439	6829BL-32	32	-	X	0,27	800
91546	6829BR-40	40	X	-	0,45	920
91447	6829BL-40	40	-	X	0,45	920
91553	6829BR-50	50	X	-	0,70	1000
91454	6829BL-50	50	-	X	0,70	1000
91561	6829BR-63	63	X	-	1,10	1150
91462	6829BL-63	63	-	X	1,10	1150

F3 = Puissance maximale à 6 bar

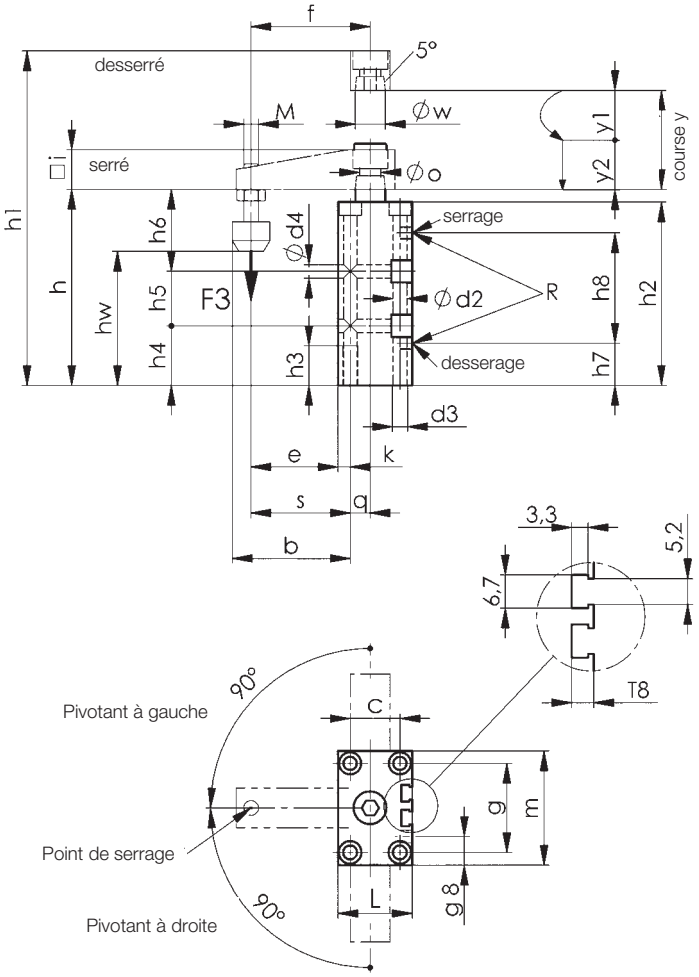

Sous réserve de modifications techniques.